

The background of the entire page is a light pink color. Scattered across this background are several slices of lemons, cut in half to show the internal segments. The slices are positioned in the top right, middle left, middle right, and bottom left areas. A central green square with white corners contains the text.

檸檬

Lemon

横浜市立大学
部活動紹介パンフレット

ごあいさつ

新入生の皆様、ご入学おめでとうございます。文化部連合会檸檬作成担当です。

大学生活では何を楽しみにされているでしょうか。勉強？アルバイト？留学？
たくさんあるかと思います。

横浜市立大学には運動部や公認サークル等、様々な団体があります。
この冊子では、文化部として活動している部活動を紹介しています。

部活動に所属しないという選択肢もありますが、
所属することで学部・学年を超えたつながりができます。

テストや履修相談、就活や趣味など…
きっと大学生活が一段と楽しくなると思います。

最後になりますが、皆様の大学生活が素晴らしいものになるよう、
願っております♪

文化部連合会 檸檬作成担当

所属団体

- ◆ 文芸部
- ◆ ピアノ会
- ◆ 天文部 137MeL
- ◆ パソコン部 CLiP
- ◆ 探検部
- ◆ 陶芸部
- ◆ 学生会 HAKKEY+
- ◆ 吹奏楽団「奏」
- ◆ 美術部
- ◆ アカペラシンガーズ voxbox
- ◆ 軽音楽部 session
- ◆ TEHs
- ◆ ギター部
- ◆ 混声合唱団
- ◆ ジャグリングサークルしゃかりきパンダ
- ◆ ダンス部 ALMA
- ◆ 演劇研究部 劇団海星館
- ◆ 囲碁将棋部
- ◆ 科学倶楽部
- ◆ 管弦楽団
- ◆ Second Wind Jazz Orchestra
- ◆ 鉄道研究部
- ◆ 漫画研究会
- ◆ かるた会
- ◆ 映画研究部
- ◆ 茶道部
- ◆ 三浦半島研究会（不掲載）

文芸部

この大学に時計塔があるのをご存じだろう。銀色の、アーチと言うには細いが、柱と言うには形状が怪しいあれだ。正直時計塔と呼ぶのとも怪しいが、それ以外の名称が思いつかないので時計塔と呼ばせていただく。

昨年春、私がこの大学に嗜れて入学し先輩諸氏が聞いて下さったオリエンテーションでの事だ。親切にも大学生活について訓示を授けて下さっていた先輩が、その時計塔について言及したことがあった。

『あのアーチ潜ると留年するらしいよ』

なんて恐ろしい話だろう。素直な一年生だった私は震えあがった。

しかし大学生活を送る中で、時計塔に関する噂はそれ以外にも無数に存在する事を知った。

『時計塔の前で告白すると実るけれど一週間後にはフラれる』『鉛筆を投げてアーチの間を通せたら試験に受かる』『二月二十二日の午前二時二十二分にアーチの間から猫が湧き出してくる』エトセトラエトセトラ……。

当然、どれもが根も葉もない噂話だとみんな思っている。(非常に切羽詰まった様相で鉛筆を投げている学生は先日見た様な気がするが……)

しかし、実はあるのだ。真実の話が、一つだけ。

『時計塔の鐘が十二回鳴った時、地獄の門が開く』

何故そんな事を私知っているのかと言えば、見たからだ。この目で。

あれは三月の初めのことだった。

サークル棟にて、原稿合宿を強行していた時だった。どこからともなく鐘の音が聞こえてきた。

ポーン、ポーン、ポーン……。

最初は気にもしていなかったのだけれど、そのうち誰かが気づいた。この大学に、鐘が鳴る様な時計は無い筈だ。

しかし、鐘は鳴っている。

ポーン、ポーン、ポーン……。

こんな話、普通は気付いたところでふっつうは気味悪がるだけの筈なのだが、皆パソコンのディスプレイばかり見つめていたせいで少し様子がおかしくなっていた。誰からともなく、見に行こうという事になった。

とっくに日も落ちて、人もすっかり居ない、閑散とした道を三人で歩いた。その間も、鐘は鳴り続けている。ポーン、ポーン、ポーン……。

やがて私達が辿り着いたのは、件の時計塔だった。

鳴らない筈の鐘が鳴っている事に、私達は茫然として時計塔を見上げていた。

ポーン、ポーン、ポーン……。

きっかり十二回、鐘が鳴り終わる。

鳴り終わった次の瞬間、どこからともなく低い地響きが鳴り響き、アーチの下、地割れの様に地獄の門が――

……と言うのは、真っ赤な嘘である。

より正確に言うのなら、時計塔に関する無数の噂の辺りからが作り話なので、新入生の皆さまにおいては安心していただきたい。この様なおどろおどろしい話は私の知る限りこの大学に存在しないし、成績に思い悩んで鉛筆を投げた学生もおらず、うちのサークルは基本オンラインで活動しているので原稿合宿なるものは存在しない。つまり八割ほどが嘘ではあるが、文字書きと言うのは基本的に嘘を書く生き物なので致し方無い。

最も、『あのアーチ潜ると留年するらしいよ』については本当に私が聞いた噂であるので、あのアーチを潜ることはあまりお勧めしないが、仮に試した結果どの様な事があるかと当局は関知しないのであしからず。

それでは、妙な噂に惑わされず、楽しい大学生活を送れるよう微力ながら祈らせていただいて、この話は終わりとしよう。

『時計塔』 KK

活動内容：部誌の製作。文字に関わる創作活動。

活動日：やりたい日

活動場所：やりたい場所（オンラインを含む）

部員数：三人

Xはこちらから→https://twitter.com/YCU_bungeibu



YCU Piano Club

横浜市立大学ピアノ会

SNSロゴ



 **入部希望・質問などはこちら** 
新歓情報もこちらで配信予定です！

 @YCU_PianoClub  ycu.pianokai

主な活動

- ・年2回の**定期演奏会**
金沢公会堂で実施予定
- ・**浜大祭**への出演
- ・外部での演奏会など…

活動について

- ・基本自由
- ・部室(C棟202)
ピアノ2台あります 
- ・兼部している部員多数

部会も定期的に行う予定です

部費

年間で **¥6,000** の部費
をいただきます。

※ 前期後期それぞれで
¥3,000 を徴収します。



2023年12月 定期演奏会にて

経験者でも、そこそこ弾けるかもって人も。
クラシック、J-POPなどのジャンルは問いません！

あなたの入部を部員一同、お待ちしております！



Star

Beauty

iMpression

Fun

Camera

Friend



137MeL

天文部。あなたの目が息を飲む。

さらに詳しく > [X:@YCUAstronomy](#) [Instagram:@ycu137mel](#)



137MeL 15th

3,000円 /年の1回払い

入部



天文に詳しい方も、初心者の方も、みんなが楽しめる様々なアクティビティ。



月2,3回不定期の通常活動、年2回以上の合宿。好きな時だけ来て、好きな時に帰宅。



全学部から集まった100名以上の部員。お気に入りの仲間がきっと見つかる。



3台の望遠鏡と多数のカメラ。満天の星の下、ここでしかできないロマンチックな体験を。



今なら最大2か月間、137MeL Activityの無料体験。

これまでこのような星空なんて見たことない。137MeLに入部して夜空を見上げた瞬間、そう感じるでしょう。ある人はその星の綺麗さに息を飲み、ある人は仲間と夜空を見上げ星座を探す。ある人は美しい星景写真を撮求めてシャッターを切り、ある人は見えないものを見ようとして望遠鏡を覗き込む。そしてこれらは、ほんの始まりにすぎません。最高の景色と最高の仲間、できることは無限大です。すべての細部が可能性で満ちていることに気づくはず。ほかとは違う体験を、ほかとは違う部活で。そう、137MeLならね。



@YCUAstronomy



@YCU137MEL

パソコン部CLiP

①活動内容

基本的にゆるいです！個人で活動している人が多いけど周りを巻き込んで活動してもOK
ゲーム作りとかプログラミングなどをするサークルです。

②部室 B201

部室棟には大学のwifiは届かないのですが、部室にwifiを設置しなおすので空き時間に部室で課題したりゲームしたりできます！エアコン、冷蔵庫、電子レンジ、テレビ、ゲーム、漫画も置いてあり充実した設備が整っています

何か質問があれば下記の連絡先へお願いします

X(旧Twitter):@ycupcclip

ぜひ部室の見学に来てください！見学の際はXでDMを送ってくださればOKです



探検部

【部室】サークル棟c 2階 c203

【部費】3000円/年

【部会】毎週火曜日の18時以降 【活動】主に土日・長期休暇中

ご入学おめでとうございます！🌸

私たち探検部は1956年創部の歴史のある部活です！

探検と聞くと、ちょっと堅苦しいイメージがあるかもしれませんが、誰でも気軽に参加できる部活です！毎回の部会で次の活動について話し合い、それぞれが参加したいと思った企画に参加する形で活動しています。

～2023年度の主な活動～

【春】鎌倉散策・ホタル狩り

【夏】北海道旅行・ちょうちん穴探検・霧ヶ峰夏合宿

【秋】浜大祭に飲食店出店・小田原観光

【冬】つくば山登山

他にも雨天などの影響で実施できなかったのですが洞窟探検や花火、三崎口まで歩く企画などがありました。新年度は新入生歓迎バーベキューなども予定しています！

詳細は部の公式 SNS をチェック！ ↓

X(旧 Twitter): @ycu_tanken_club

Instagram: @ycu.explorationclub

(背景画像: 2024年3月3日筑波山山頂付近で撮影)



活動人数 12人

活動日程 希望制

(部員全員で相談)

* 去年は月曜火曜が
基本

活動頻度 月1,2回

部費 年間5000円

陶芸部

ろくろを回して、お茶碗やコップ、花瓶といった作品を各々が自由に作成しています！

土を練るところから、形成して焼くまでを、すべて学内で学生たちの手によって行われています。

少人数の部活なので、雰囲気はあったかくて、ゆったりと活動しています。

興味がある方は、ぜひ体験しに来てください！！

日程などの詳細は SNS 等で発信する予定なので、要チェックです！

SNS

X→@ycu_toge1

Instagram→

横浜市立大学陶芸部で検索

関東学院大学・横浜市立大学合同サークル

学生会HAKKEY+

部員数 関東学院21名 横浜市立1名

活動日 水曜日

活動費 なし

横市生
大募集中！

学生会HAKKEY+とは

金沢八景（HAKKEI）の鍵（KEY）になれるようにと名付けられた学生団体です。イベントの企画・運営のほか、地域の方々が開催するイベントへの参加を行っています。地域活性化に興味のある方、人と交流するのが好きな方、私たちと一緒に活動しませんか？

〈2023年の活動〉

- 7月 七夕まつり
- 9月 瀬戸秋月祭
- 10月 金沢八景まつり
- 11月 平潟湾クリーンアップキャンペーンへの参加
- 2月 節分祭



2023.9.30 撮影

学生会HAKKEY+ SNS



INSTAGRAM



X

2023.10.22 撮影



横浜市立大学 吹奏楽団「奏」



2023年12月 定期演奏会にて

横浜市立大学公認の吹奏楽団です

吹奏楽団「奏」では年中部員募集中です！初心者やブランクのある方も大歓迎です。経験にかかわらず、みんなと吹奏楽を楽しむことができるアットホームな部活です♪ 部活は週2回なので、バイトや兼部もしやすい環境です！

活動日程・場所

*状況によって変更になる場合があります

月・金 曜日 18:00~21:00

シーガル会議室

部員数

18 人 | 3年生 6人 2年生 12人

楽器編成

木管楽器 11人 金管楽器 5人

打楽器 2人

活動実績

*直近5年の活動実績です

- ・定期演奏会
- ・浜大祭
- ・金沢まつりいきいきフェスタ
- ・依頼演奏（横浜マラソン、横浜トライアスロン、三井アウトレットパーク横浜ベイサイドなど）
- ・他団体、他大学の演奏会に賛助として参加

部費

500 円/月

奏
KANADE



体験のお申し込みは
公式ラインから！

ID:@418obwl



@kanadeycu



@ycu.kanadegram

美術部

横浜市立大学美術部

📍 部室: C106 (サークル棟の端っこ)

✅ 活動日: 不定期(定期的になる可能性有)

💰 部費: 5000 円

🎨 活動内容:

美術部は現在約 10 名の部員で、不定期的に活動しています。主な活動として、毎月テーマを決めてそれぞれで作品を制作し、Instagram に投稿しています。昨年度まではオンラインでの活動が主でしたが、今年度からは定期的な部室での対面活動も増やしていこうと考えています。

立体・平面・デジタル・アナログなど、部員は様々なジャンルでの制作を行っています。制作したい方、展示してみたい方、美術に少しでも興味がある方はぜひ美術部へ！みなさんと会えるのをお待ちしております。

☁️ 今後の活動予定:

- ・毎月: Instagram へ作品投稿
- ・5 月: ヨコハマ日曜画家展へ出品
- ・11 月: 浜大祭へ出展 など

新歓情報は SNS でお知らせ

💬 SNS



Twitter (現 X)

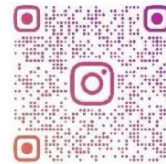

ART.CLUB.YCU

Instagram

是非気軽にフォローしてね！



作品ギャラリー

撮影: 2022-2023年

一緒に歌おう!!!

アカペラシンガーズ voxbox @八景キャンパス

ご入学おめでとうございます🎉アカペラシンガーズ voxbox です🎵・🎸
私たちは年4回のライブや外部のイベントに出演して演奏をしています。
私たちの行うアカペラのバンドは主に、メロディを歌うリードボーカル、伴奏を担当するコーラス、ベース、パーカッションで構成され、人の声だけで音楽を作ることが特徴です。
もちろん難しさもありますが綺麗にハーモニーが出来上がるとものすごく楽しいです!!
部員のほとんどが初心者ですが、みんなで協力しながら練習に励んでいます。
ライブの他には合宿も企画され、先輩や同期との仲をより一層深めることができます。
部員の仲が良く、あたたかい雰囲気です!歌うことが好きな人、大学で何か新しいことにチャレンジしたい人、大学生活を楽しみたい人など誰でも大歓迎です!!
新歓イベントも企画しているのでぜひ気軽に参加してください☆

*活動日

月～金の18時から21時のどこかでバンドごとに練習。

火木で活動するバンドが多いです!

加入バンド数によって忙しさを調整できます!

1週間1時間から可能◎

*部員数

新3年生:17人 新2年生:13人



2023 夏ライブ in 金沢公会堂

新歓企画～交流会～

私たちのライブ映像や活動風景の写真をお見せします!

質問・相談も受け付け!!

場所:本校舎(使用教室はSNSでお知らせします)

日程:4/11,15,16,18,22,23←18,23は生演奏を予定!

※予定を変更する可能性があります。最新情報はSNSでご確認ください!

SNS フォローお願いします！！

新歓情報や過去のライブに関する映像などをご覧いただけます！！
随時部の紹介もアップする予定なのでチェックしてください！

Instagram

@voxbox_yokohama



@VOXBOX_YOKOHAMA

X

@voxbox2024



みなさんの入部をお待ちしています！！



♪募集要項

経験者、未経験関係なくバンド
が好きな人



※全ての写真は 2023 年度活動中に撮影されたものです。

軽音楽部 SESSION

♪活動内容

月一回以上のライブ

主に学内で設営から行っています。

部活でライブハウスを借りて披露する機会
もあります。



♪過去のライブ映像は YouTube で公開中



<https://www.youtube.com/@yucusession777>



♪各種 SNS はこちらから



@yucusession



2022年7月24日撮影

横浜市立大学公認学生団体

TEHS



2023年11月5日撮影



2023年6月27日撮影

TEHSとは？

横市生をはじめ若者にSDGsを広めることを目的にプロジェクトベースで活動している団体です。TEHSという名前は"SDGsの一步先へ"という意味を込めてSDGのアルファベットを1つずつ進めたTEHが由来となっています。

現在のプロジェクト

サステナブルシーフード

難民

エシカル

環境

手話

ウガンダ



@TEHS22_

活動日	月2回全体会 各プロジェクトによって異なる
活動場所	Zoom 本校舎空き教室など
部員数	80名程度
部費	年間1500円

ギター部

部活動紹介

活動内容：浜大祭での出展に向けて、
ギター重奏、ソロギター、弾き語り等を練習しています

活動日：毎週月曜日 18時～20時

活動場所：部室 C204、本校舎

部員数：約10名

部費：年2000円

談笑しながら楽しく部活をしています。
未経験者・初心者も大募集です。
ぜひ体験にお越しください！

ギター部のInstagram、Xアカウントにて
新歓情報を掲載する予定です！



@YCU_GUITAR



@realYcuGuitar

横浜市立大学混声合唱団

年中団員募集中/初心者歓迎



(どちらも昨年12月撮影)

初心者でも大丈夫◎
先輩たちが丁寧に教えます♪
日々楽しく活動しています！

コンサートや練習体験、
オンライン説明会、
他にも様々企画しています！
ぜひお越しください♪

活動日:週3回(火/木/土)
現団員:13名(男声3名/女声10名)
部費:2000円/月
部室:サークル棟 C棟201
代表者/団長:赤岡里咲

Instagram



@ycu.mixed.choir

X(旧Twitter)



@ycuchoir

詳細は団の公式SNSをチェック！
質問や相談もお気軽にお寄せください👉



(昨年度の定期演奏会、合唱劇:注文の多い料理店の様子)



ジャグリングサークル しゃかりきパンダ

部活動紹介

- 活動日● 毎週月・水曜日（本校舎 or 八景小体育館）
- 活動内容● ○ジャグリングの練習
○イベント等でのパフォーマンス
○バルーンアートの作成
- 部員数● 16人
- 部費● 年間2,000円（1年次は1,000円）

ジャグリング経験者はもちろん、新しいことを始めたい、趣味・特技を身につけたい人におすすめ！

多くの部員が大学からジャグリングを始めています。

兼部している部員も多く自分のペースで活動に参加可能。

また、ジャグリング道具は部にたくさんあり貸し出しています。

体験に来たい方は活動日にお越しください！

（連絡とらずにいきなり来てもらって大丈夫です）

活動場所などが記載されている活動予定表は Twitter に投稿しています！（連絡を取りたい場合は s232069f@yokohama-cu.ac.jp でも可）



←Twitter
@shakapanycu

ダンス部 ALMA

部活動紹介

活動場所：シーガル棟 1 階付近
本校舎教室等

Instagram : @ycudancingcrewalma
X(旧 Twitter) : @ycu_dance_alma



2023.7.1

部の紹介

私たち ALMA はストリートダンスを中心として活動するダンスクルーです。ジャンルは hiphop、lock、break、house、pop、waack、jazz、girls の 8 つで活動しています！

部員は各代だいたい 50 人くらいのことが多いです。なので、素敵な仲間に出会えること間違いなし！人のつながりが欲しいという人にもオススメです。

活動頻度は一人ひとりの生活に合わせて選択することができるため、自由度が高いです。大学生活において何かに打ち込みたいという人はダンスに没頭でき、勉強や他の活動と両立したいという人も自分のペースで活動できます。

4/10(水)の 18:30 から武道場（体育館地下一階）にて、新歓ステージを行います！！少しでも興味がある人は周りを誘ってぜひ見に来てください！沢山の新生の観覧をお待ちしております！！

また Instagram を主とする SNS では、ALMA の雰囲気や活動内容が詳しくわかるのでぜひそちらもご覧ください！

Drama club

Gekidan kaiseikan

人間ジブン劇場、

開演

A 「なあ、サークルとか部活なに入るか決めた？」
B 「いやー、全然。Aは？」
A 「俺1つ気になってるところあるんだよな。」
B 「え、どこ？」
A 「演劇部。」
B 「へえ、この学校演劇部あるんだ。ってかお前が演劇？そんなの興味あったっけ？」
A 「実はね。」
B 「そうだったんだ。」
A 「そう。それで先週説明だけ聞きに行っさ。結構面白そうなんだよ。」
B 「えー、でも人前で演技するのって結構ハードル高くない？」
A 「別にそれ以外にもたくさんあるんだよ。脚本書くのもいいし、演出するでもいいし、小道具や大道具を作るのも、ポスター作成だって、、、それに音響とか照明の機材もかっこよくて、とにかく色々あるっばい。」
B 「へえ〜。脚本ってなんでも書いていいの？」
A 「そう！自分が書きたいの書いて、それに自分が出たっていいんだよ。」
B 「そう聞くと面白そうだなあ。」
A 「だろ？毎週火曜に集まって、普段は稽古を中心に活動してるんだって。でさ、今日この後新歓公演があるんだけど、、、どう？一緒に見に行かない？」
B 「え、行くよ！行く！」
A 「よっしゃ！場所は部室棟のC101だって。今からいこうぜ」
B 「おう！」

2024年度 横浜市立大学 演劇研究部劇団海星館

X(旧Twitter):@gekidan_ksk

Instagram:@gekidan_ksk

囲碁将棋部

部活動紹介

基本情報

活動日：毎週火・木曜日

活動場所・部室：和室・A204

部費：年 5000 円



新入生用オープンチャット
質問などあればここへ！

活動内容

活動日に和室に集まって部員同士で主に将棋を指しています。また、様々な団体戦・個人戦の大会に出場しており、大学リーグの団体戦では C 級 1 組に所属中で、B 級 2 組以上への昇格を目標としています。他には夏合宿と春合宿を毎年開催しています。

部員から一言

「囲碁将棋部」と聞くとどこか堅い印象を抱かれるかもしれませんが、兼部可・都合のいい日のみの参加可で雰囲気は割と緩いです。経験者もいれば大学から始めた人もいて、幅広い棋力の部員が所属しています。経験の有無に関わらず少しでも気になったら是非気軽に体験に来てください！

連絡先

X : @ycushogi

Instagram : ycushogi

部長メール : d234016g@yokohama-cu.ac.jp

科学倶楽部

部活動紹介

★活動内容：子供向け実験教室のプロデュース

- ・市大エクステンション講座(8月上旬)・・・小学生親子向けに実験教室を開催
- ・放課後キッズクラブなど、学外でも実験教室を開催！

★活動日：不定期

- ・実験教室前に予備実験やオンラインミーティングを実施します！
- 兼部やバイトとの両立◎

★こんな人におすすめ！

- ・子どもと関わるのが好き！
- ・実験に興味がある or 好き！
- ・企画力をつけたい！



(23年8月撮影)

科学倶楽部の SNS

Twitter



インスタグラム



ぜひ、フォローしてね～

質問・入部希望はDMまで！

横浜市立大学 管弦楽団

通称『よこいちオケ』

私たちが、
楽しく音楽を奏でませんか♪



春合宿2024♪
(撮影時期：2024/03)



浜大祭2023♪
(撮影時期：2023/11)



サマーコンサート♪
(撮影時期：2023/07)

部費：1,500円／月
練習日：2回／週(水・土) ※本番前：3回／週(月・水・土)
演奏会：2回／年 (Spring concert・冬定期演奏会)

新歓用アカウント

Instagram @ycuorch_24
X(旧Twitter) @ycuorch24

作成：横浜市立大学管弦楽団 新歓係🌟

2024/2/18 撮影

Second wind Jazz Orchestra、通称セカンドは、横浜市立大学唯一のビッグバンドジャズクラブです。
ジャズってカッコいいけどなんか難しそう…と感じていませんか？心配することなかれ！
ジャズ未経験でも、数ヶ月後にはノリノリでステージに上がれます！もちろん、楽器未経験者も
大歓迎です。まずは、楽器体験でセカンドの雰囲気を感じてみませんか？



SECOND WIND JAZZ ORCHESTRA

部費

部員数

¥2000/月 状況に応じて徴収を行います

32人 / 3年生 11人 2年生 21人

活動日程

火・土 曜日

火 18:00~21:00

土 10:00~13:00

週によって活動しない日があります
場所は主にシーガルホールです

活動・演奏実績

ステラジャム

山野ビッグバンド^[1]ジャズコンテスト^[1]な^[1]
ど

定期演奏会や他大学との合同Live、合宿など、
楽しいイベント盛り沢山!!

体験入部のお申込み・問い合わせは公式LINE (ID: @972mnstd) から



X @SWJ02

Instagram swjo2_ycu

YCU

てつどうけんきゅうぶ

YCU 24

YCU Railway Club 鉄道研究部 철도연구부

おかげさまで
40年
1983-2023
横浜国立大学鉄道研究部

福浦 Fukuura (八景キャンパス B206) → 鶴見 Tsurumi



部員:5名 部費:年間 5000 円(予定)

少人数ではありますが、乗り鉄や撮り鉄、模型鉄、旅行など、個人の趣味趣向を活かし、様々な活動をしています。大学祭で模型や写真を展示したり、自治体と連携した外部の鉄道イベントに参加したりしています。「鉄道」と聞くと堅苦しいイメージがあるかもしれませんが、部員間は仲が良く、鉄道好きは勿論、鉄道を知らない人でも居心地の良い部活です！

性別、所属キャンパス、鉄道歴問わず、誰でも大歓迎です。少しでも興味のある方は是非！新歓についての情報は以下のリンクからご覧いただけます！



1 | ホームページ Website

X・ツイッター X・Twitter | 2

3 | インスタグラム Instagram

創作やっています。

20名以上の部員が所属しながら
漫画やイラストはもちろん、ラノベや
動画、コスプレ等まで幅広く活動中。
初心者もガチ勢もみんな大歓迎！

機材や本がいっぱい。

部室にPCや板タブが導入済み。
大量の漫画やレトロゲーム機もあつたり。
もちろん部員ならいつでも使い放題！

コミケ行けます。

コミックマーケット等の同人誌即売会への
サークル参加の実績多数。個人で出展する部員も。

趣味の合う友人ができます。

楽しく上手に大学生活を送るには友人の存在も重要。
同じ趣味を持つ同志が集まるこの部活動なら、きっと
卒業まで共にいられる大事な仲間を見つけられるはず。

結局なんなの 漫研つて？

横浜市立大学

漫画研究会

まんがけんきゅうかいっ！

最新情報はX(Twitter)へ
見学・入部希望もこちら！



@ycu_manken

かるた会

部活動紹介

○活動日時：毎週火曜日 18:00～21:00

○活動場所：金沢地区センター和室

○活動内容

私たちは競技かるたのサークルで、現在男子5名、女子12名の計17名で活動しています。

毎週火曜日の活動では試合を中心に練習していて、2023年には大会に出場したり、浜大祭で飲食出展をしたりと様々なイベントに参加しました！

大学から競技かるたを始めた部員もいるので、少しでもかるたに興味がある方はぜひ一度見に来てみてください！

○連絡先

・ X (旧Twitter) @ycu_karuta

・ Instagram @yokoichi_karuta

質問などがあれば気軽にご連絡ください！新歓の情報などもお知らせする予定です！

経験者・未経験者ともに大歓迎！！

私たちと一緒に競技かるたやってみませんか？



映画研究部

[YCU CINEMA CLUB]

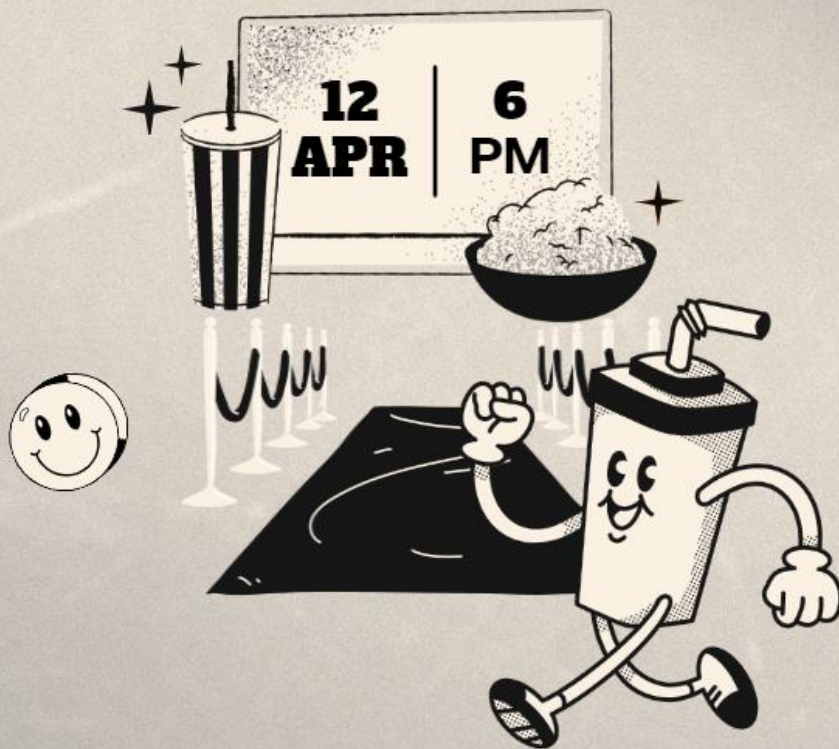



部員数66名！男女比ほぼ1:1！

部費は年間2000円のみ！

**活動の中心は上映会！
水・金の放課後に映画観てます！**

観る映画は投票で決めてます

**長期休みには撮影もしてます！
新歓ムービー撮影、雑誌作成など...**



INSTAGRAM

X



新歓開催予定！是非フォローをお願いします

茶道部

権現山茶会でのお茶会

2022/11/19

杉田梅まつりでの茶道体験

2023/2/19

毎活動日のお菓子も
お楽しみに…

活動日：毎週月・金曜日（16:00～19:00）

活動場所：シーガル棟2階和室

部費：有り（昨年度は一か月に1600～1800円でした。）

裏千家のお点前を学びます。

茶道の先生に教えていただいています。

割と活発に活動しています！

茶道部公式Twitterアカウント

@yuc_sado

日頃のお稽古の様子を（気が向いたときに）
イートしています。

2023/2/6 シーガル棟2階和室

